Detail Verkehrsinsel, M = 1:100

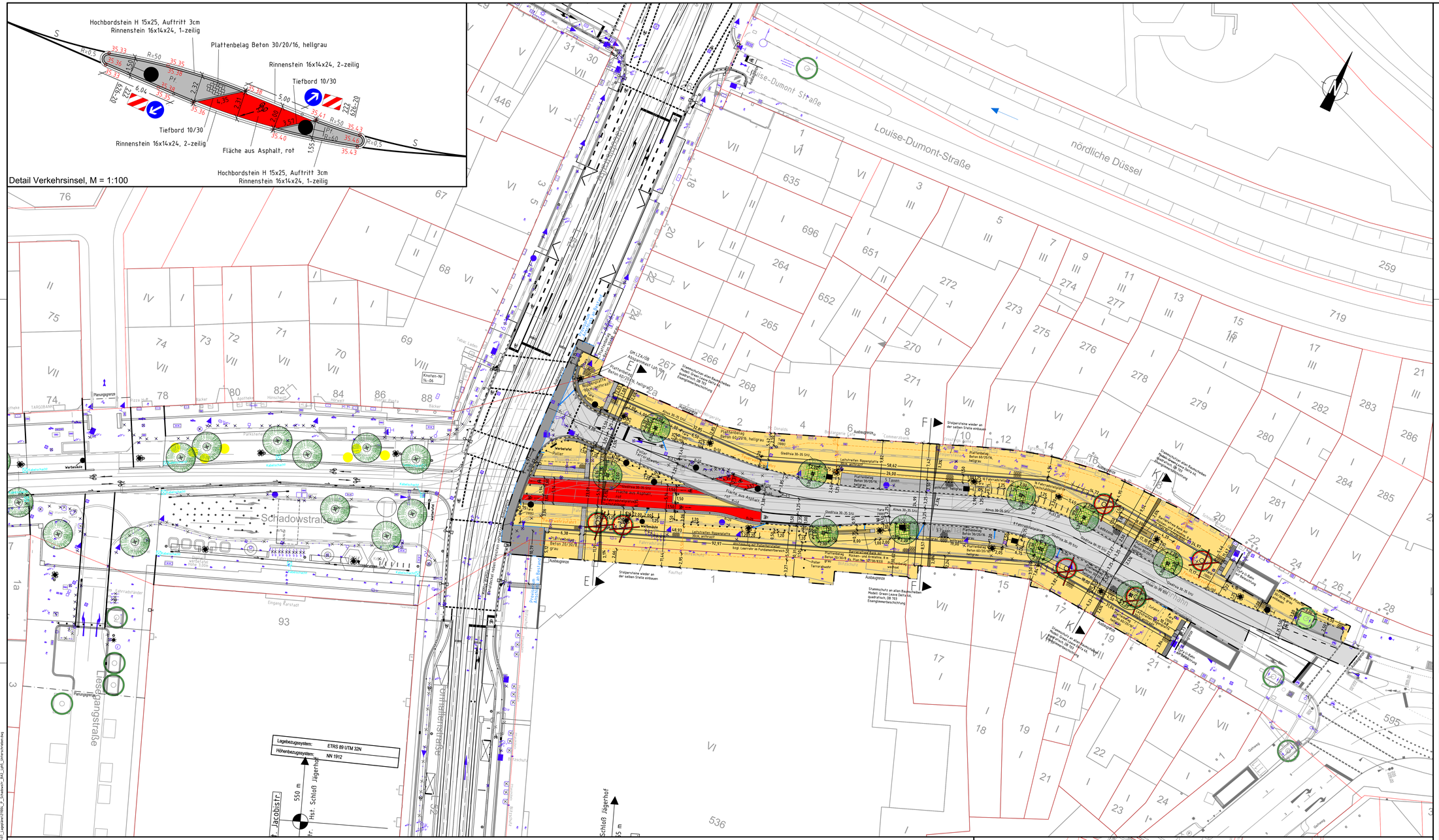

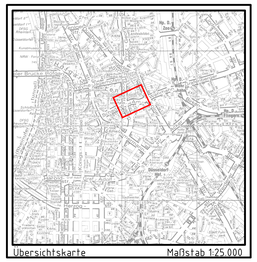

Lagebezugssystem:	ETRS 89 UTM 32N
Höhenbezugssystem:	NN 1912

Index	Datum	Änderung	AN	Amt	RB AG
a)	01.11.2021	Ausbaugrenze beschriftet, Bemaßung ergänzt, Legende angepasst, Detail Fahrbahnteiler ergänzt	GGR		

S2738/111P

LINDSCHULTE
Ingenieurgesellschaft mbH
Jägerhofstraße 27
DE 40213 Düsseldorf
Tel. +49.211.861312-0
duesseldorf@lindschulte.de
www.lindschulte.de

bearbeitet	GGR	31.08.21.
gezeichnet	GGR	18.10.19
geprüft		
Projekt-Nr.:	VP583D	

TP 71 - Umgestaltung Schadowstraße

zw. Knoten Tonhallen- / Jacobistraße und Oststraße
Ausführungsplanung - Lageplan - 2. BA

Landeshauptstadt Düsseldorf
Amt für Verkehrsmanagement

Abt.	Unterschrift	Datum	Abt.	Unterschrift	Datum
66/2.3	gez. Hr. Stephan	03.09.2021	66/5	/	/
66/2.5	gez. Fr. Rekowski	15.09.2021	66/6	gez. Hr. Poppenborg	26.11.2021
66/2.4	gez. Hr. Geibhardt	06.09.2021	66/04	/	/
66/2	gez. Hr. Schwarz	07.09.2021			
66/3	gez. Hr. Müller / Hr. Kuessner	21.09.2021			
66/4	gez. Hr. Schmitz	22.09.2021			

Landeshauptstadt Düsseldorf
Der Oberbürgermeister
Amt für Verkehrsmanagement
Düsseldorf, den 26.11.2021
Im Auftrag
Amtsleitung i.A. gez. Hr. Reeh

Landeshauptstadt Düsseldorf
Feuerwehr

Amt 37	Unterschrift	Datum
Amt	Unterschrift	Datum

Landeshauptstadt Düsseldorf
Gartenamt

Amt 68/23	Unterschrift	Datum
Amt 68/2	Unterschrift	Datum
Amt 68/3	Unterschrift	Datum
Amt 68/0	Unterschrift	Datum

Landeshauptstadt Düsseldorf
Stadtentwässerungsbetrieb

Amt 67/01	Unterschrift	Datum
Amt 67/02	Unterschrift	Datum
Amt 67/02	Unterschrift	Datum
Amt 67/04	Unterschrift	Datum
Amt 67/5	Unterschrift	Datum
Amt 67/7	Unterschrift	Datum

Ing.-büro	Lindschulte	Maßstab:	1:250	Blattgröße:	1374x841
Datum	31.08.2021	Plan-Nr.	S 2 7 3 8 / 1 1 1 P - - - - - - - - - -		
Zeichner		Kurztext	- - - - - - - - - - - - - - - -		
Sachbearb.		Block-Nr.	- - - - - - - - - - - - - - - -		
Projektleiter	GGR				

841 x 1374

Fahrbahn (Vollausbau)
Fahrbahn (Deckensanierung)
Mischfläche
Parkstände/Ladezone/Busbucht/Inselkopf
Gehweg
Radweg Asphalt, rot
gem. Rad- und Gehweg
Furteinfärbung
Grünfläche
Straßenbahn
Gewässer / Entwässerungsmulde
Böschung Damm
Böschung Einschnitt
Rasengittersteine, Sickerpflaster
wassergebundene Decke
Natursteinpflaster
Gebäude, Bestand
Gebäude, Planung
Abbruch
Wartefläche Bushaltestelle - Lageplan
Wartefläche Bushaltestelle - Detailplan
Einbahnstraße, Bestand + Planung
Verkehrszeichen, Bestand
Verkehrszeichen, Planung
Kanalschacht, Bestand + Planung
Grundwassermessstelle, Best. + Plan.
Gasschieber, unterflur, Best. + Plan.
Wasserschieber, unterflur, Best. + Plan.
Hydrant, überflur, Bestand + Planung
Hydrant, unterflur, Bestand + Planung
Kabelkasten, überflur, Best. + Plan.
Kabelkasten, unterflur, Best. + Plan.
Straßenablauf, Bestand
Straßenablauf 30/50, Planung
Straßenablauf 50/50, Planung
Uniformer, Bestand + Planung
Leitungsmast, Bestand + Planung
Telekommunikationsmast, Best. + Plan.
Fahrleitungsmast, Bestand + Planung
Lichtsäule, Bestand + Planung
Telefonhäuschen, Bestand + Planung
Telefonsäule, Bestand + Planung
Feuermelder, Bestand + Planung
Polizeiunfäule, Unfallmelder, Bestand
Polizeiunfäule, Unfallmelder, Planung
Uhr, Bestand + Planung
Springbrunnen, Bestand + Planung
Poller / Pfosten, fest, Best. + Planung
Poller versenkbar, Bestand + Planung
Steckpfosten, Bestand + Planung
Steckhülse, Bestand + Planung
Betonpoller, Bestand + Planung
Pfosten mit Kette, Bestand
Pfosten mit Kette, Planung
Beleuchtung, Bestand + Planung
Hängebeleuchtung, Best. + Planung
Briefkasten, Bestand + Planung
Hecke, Bestand
Hecke, Planung
Denkmal, Bestand + Planung
Baum, Planung
Baum, entfällt
Deckenhöhe, Bestand
Deckenhöhe, Planung
rechtsv. Geländehöhe aus B-Plan
Müllcontainer, Bestand + Planung
Wertstoffcontainer, Best. + Planung
Altglascontainer, alte Version, Best.
Wertstoffcontainer, unterflur, Bestand
Altkleidercontainer, Best. + Planung
Grundstückszufahrt, Best. + Planung
Hauseingang, Bestand + Planung
WC-Anlage, Bestand + Planung
Tankstelle, Bestand
Straßen- / Stadtbahnhaltestelle, B. + P.
Bushaltestelle, Bestand + Planung
Wartehalle, Bestand + Planung
Park- / Straßenbank, Best. + Planung
Fahrradständer, Typ VRR, Best. + Plan.
Fahrradständer, Typ Anlehnbügel, B. + P.
Fahrradständer, Typ Haarnadel, B. + P.
Fahrradsymbol
Parkstand, Bestand + Planung
Parkplatz, Bestand + Planung
Steuergerät, LZA, Bestand + Planung
Fahrzeugsignal, Bestand + Planung
Fußgängersignal, Bestand + Planung
Radfahrersignal, Bestand + Planung
Geschwindigkeits-/ Blinksignal, B.+ P.
Bahnsignal, Bestand + Planung
Signalmast, Bestand + Planung
Fahrkartenautomat, Best. + Planung
Poller Terrorabwehr, Planung
Straßenbegrenzungslinie, rechtsv.
Straßenbegrenzungslinie, Planung
Flurstücksgrenze
Ausbaugrenze
Mauer, Stützwand, Bestand + Planung
Lärmschutzwand, Bestand + Planung
Dreieckspflaster s/w, Bestand + Planung
Schutzplanke, Bestand + Planung
Zaun, Bestand + Planung
Spritzschutzwand, Bestand + Planung
Geländer, Bestand + Planung
Hochbordstein, Planung
Abgesenkter Bordstein, Planung
Tiefbordstein, Planung
Kostengrenze
H G W :
Wasserschutzzone :

Strecke	Belastungsklasse nach RSTO 12 100, 32, 10, 3, 2, 1.8, 1.0, 0.3							Vd (Km/h)	Höhenplan Nr.
Am Wehrhahn				x				30 Km/h	---

Liste der Polygonpunkte				
PP-Nr.	Polygonpunkt	Rechtswert	Hochwert	ü. N.N

Plan vor Ausführung nochmals Amt 66/2 vorlegen zwecks Überprüfung des Planungszustandes

P:\185-Stadt Düsseldorf\VP583D_Verkehrsanlagen Schadowstraße\03-Planungen\plan\S0-Plan\Ausführung\Ausführung\01_Lageplan\2738S_P_Schadowstr_BA2_Lp01_Umwschrieben.dwg